

ORGANIGRAMA PRIMĂRII COMUNEI TĂTĂRUȘI, JUDEȚUL IAȘI

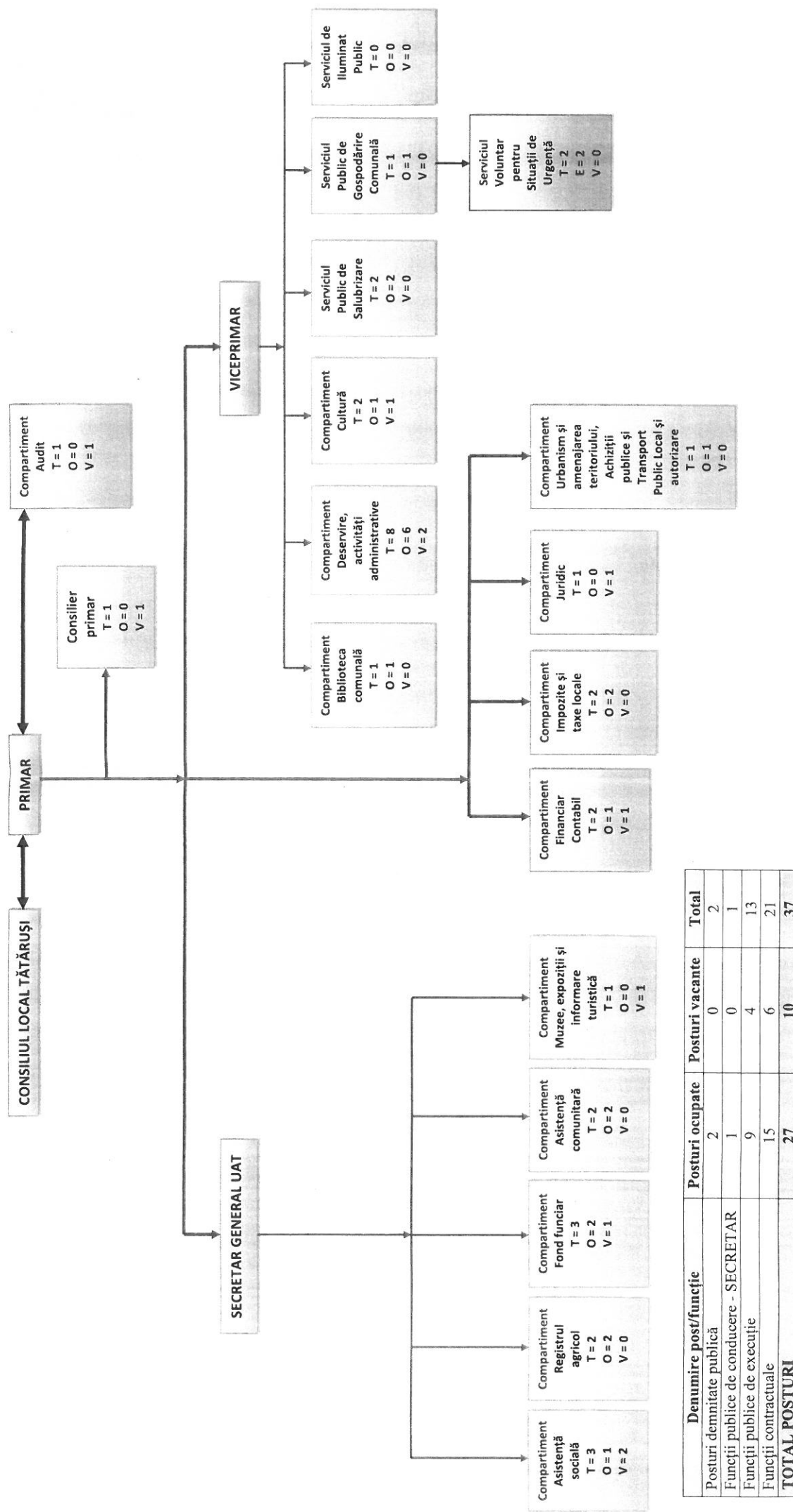

COMUNA TĂTĂRUȘI
 PREȘEDINTE DE ȘEDINȚĂ
 Consilier, GİTLAN MARIA

Contrasemnează pentru legalitate
 SECRETAR GENERAL UAT, IOSUB VALENTINA

STATUL DE FUNCȚII AL PRIMĂRIEI COMUNEI TĂTĂRUȘI, JUDEȚUL IAȘI

A. FUNCȚII DE DEMNITATE PUBLICĂ: 2

PRIMAR – IOSUB COSTEL
VICEPRIMAR – LAZĂR GHEORGHE - MIREL

B. APARATUL DE SPECIALITATE AL PRIMARULUI

Nr. crt.	Numele și prenumele	Funcția publică			clasa	Gradul profesional	Treaptă de salarizare	Gradatia	Nivelul studiilor	Funcția contractuală		Treapta profesională	Nivelul studiilor	Nivelul de salarizare	Gradatia
		întâlnit funcționar public	de conducere	de execuție /nivel de salarizare						de conducere	de execuție				
1	IOSUB COSTEL		Primar												
2	Consilier PRIMAR														
3	LAZĂR GHEORGHE - MIREL		Viceprimar												
4	IOSUB VALENTINA		Secretar General		I		I	5	S						
I	Compartiment FOND FUNCIAR														
5	BURCUȘ IULIANA			Inspector	I	asistent									
6	COSTAN OANA			Referent	III	superior									
1	VACANT			Consilier	I	asistent									
II	Compartiment JURIDIC														
2	VACANT			Consilier juridic	I	asistent	1	2	S						
III	Compartiment AUDIT														
3	VACANT											Auditor	I	S	5
IV	Compartiment REGISTRUL AGRICOL														
7	AILINCAI ELENA - GABRIELA			Referent	III	superior	1	4	M						
8	IOSUB MARINICA – RALUCA			Inspector	I	asistent	1	4	S						

Compartiment Urbanism și amenajarea teritoriului, Achiziții publice și Transport Public Local și autorizare									
V	9	ANGHELINA IULIAN	Consilier achiziții	I superior	1	4	S		
VI Compartiment ASISTENȚĂ SOCIALĂ									
	4	VACANT	Referent	III superior	1	5	M		
	10	SAVA MIHAELA	Inspector	I superior					
	7	VACANT						Referent	M
VII Compartiment ASISTENȚĂ COMUNITARĂ									
	11	CAREJA OFELIA						Asistent comunitar	M
	12	MACOVEI ALINA						Asistent comunitar	M
VIII Compartiment FINANCIAR CONTABIL									
	13	ILISOAIA MARIEANA	Consilier	I principal	1	5	S		
	5	VACANT	Referent	III superior	1	3	M		
IX Compartiment IMPOZITE ȘI TAXE LOCALE									
	14	IOSUB CRISTINEL - GRIGORE	Referent	III superior	1	5	M		
	15	IOSUB MARIA	Referent	III superior	1	5	M		
X Compartiment DESERVIRE, ACTIVITĂȚI ADMINISTRATIVE									
	16	BURȚILĂ COSTICĂ						Guard	G
	17	VARTOLOMEI VASILE						Muncitor	G
	18	FRIJ PETREA						Paznic	G
	19	TOMA NECULAI						Paznic	G
	20	GORCIOAIA PETRONELA						Sofer microbuz scolar	M
	21	IOSUB CONSTANTIN						Sofer microbuz scolar	M
	8	VACANT						Referent	M
	9	VACANT						Referent	M
XI SERVICIUL PUBLIC DE GOSPODARIRE COMUNALĂ									
	10	GORCIOAIA IOAN						Șofer	M
XII SERVICIUL VOLUNTAR PENTRU SITUAȚII DE URGENȚĂ									
	22	PAVĂL FLORIN						Muncitor	III
	23	GORCIOAIA ION-VIOREL						Muncitor	IV
XIII SERVICIUL PUBLIC DE SALUBRIZARE									
	24	AILINCĂI VIOREL-VASILE						Muncitor	III
									G
									4

25	SANDU CĂTĂLIN					Muncitor	II	G	3
XIV	Compartiment CULTURĂ								
26	DĂNILĂ FLORIDANA					Îngrijitor ½ normă		G	
27	BOGHEAN DANIELA					Referent ½ normă		M	
11	VACANT					Referent		S	
XV	Compartiment BIBLIOTECA COMUNALĂ								
28	GHIBAN IOANA					Referent	I	M	4
XVI	Compartiment MUZEE, EXPOZIȚII ȘI INFORMARE TURISTICĂ								
12	VACANT					Inspector	V	S	1

	Denumire post/funcție	Ocupate	Vacante	TOTAL
	Demnitari	2	0	2
	Număr total funcții publice de conducere - SECRETAR	1	0	1
	Număr total funcții publice de execuție	9	4	13
	Număr total funcții contractuale de conducere	0	0	0
	Număr total funcții contractuale de execuție	15	6	21
	NUMĂR TOTAL FUNCȚII	27	10	37



PREȘEDINTE DE SEDINȚĂ
 Consilier, GÂTLAN MARIA

Contrasemnează pentru legalitate
 SECRETAR GENERAL UAT, IOSUB VALENTINA